



# Rallye

**Landesverband  
Mittelrhein e.V.**

**im Deutschen Campingclub (DCC) e.V.**

**mit der LV-Meisterschaft im  
Caravangeschicklichkeitsfahren**

**und**

**Übungsfahren mit dem  
Wohnwagen für Jedermann**

**vom**

**06.07. - 08.07.2018**

**auf dem \*\*\*\*Campingplatz  
Eifel-Camp, Freilinger See**

**Blankenheim**

**Eifel-\*\*\*\*\*  
CAMP**

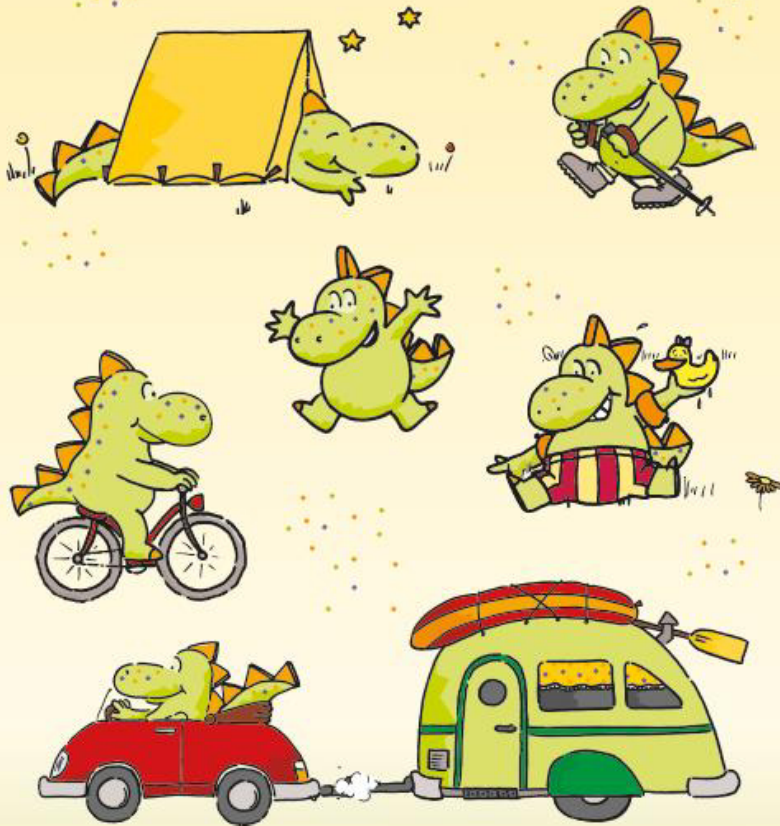

**ALLES FÜR EINE  
SCHÖNE ZEIT!**



CAMPING- UND MOBILHEIMPARK FREILINGER SEE  
OTIUM GMBH & CO. KG · AM FREILINGER SEE 1  
D-53945 BLANKENHEIM/ÄHR (EIFEL)  
TELEFON +49(0)26 97.2 82 · TELEFAX +49(0)26 97.2 92  
E-MAIL: INFO@EIFEL-CAMP.DE · WWW.EIFEL-CAMP.DE

## Das Wochenend-Programm:

Freitag: Anreise,  
Mittagsruhe von 13 – 15 Uhr beachten

18:30 Uhr gemeinsames Klönen  
(Essen vom Schwenkgrill)  
bei schlechtem Wetter, im Aufenthaltszelt  
bei gutem Wetter, unter freiem Himmel

### Samstag:

10:00 Uhr Der Parcours steht für Übungsfahrten bereit

12:00 Uhr Caravanturnier 1. Durchgang

15:00 Uhr Caravanturnier 2. Durchgang

19:00 Uhr gemeinsames Klönen  
(Essen vom Schwenkgrill)  
bei schlechtem Wetter, im Aufenthaltszelt  
bei gutem Wetter, unter freiem Himmel



### Sonntag:

10:00 Uhr Wir sagen TSCHÜSS und bedanken uns

**Für das leibliche Wohl vom Schwenkgrill und für Getränke  
sorgt der Landesverband, wie immer, zu zivilen Preisen**

## Wegbeschreibung

Von Norden (A1 aus Richtung Köln):  
Fahren Sie die A1 bis ganz zum Ende durch, nehmen Sie nicht die Abfahrt Blankenheim, sondern fahren Sie weiter! Biegen Sie links auf die L115 Richtung Nürburgring ab. Nach ca. 1km folgen Sie dem Wegweiser rechts Richtung Reetz. Am Ende der Ortsdurchfahrt biegen Sie links Richtung Freilingen ab, der Freilinger See ist bereits ausgeschildert. Nach ca. 1km folgen Sie rechts dem Schild Richtung Eifel-Camp, welches Sie nach wenigen hundert Metern erreichen.



Eine schriftliche bzw. telefonische Anmeldung  
zur Teilnahme, erbitten wir möglichst bis zum

**10. Juni 2018**

vorzunehmen an:

Caravanreferent:

**Ralf Busch**  
Im Mühlenpark 38  
52355 Düren  
Tel.: 02421/3964880  
Fax: 02421/3964900  
caravanreferent@lv-mittelrhein.de

oder

Vorsitzender:

**Ralf Stolle**  
Urbanstrasse 35  
52080 Aachen  
Tel.: 0241/85897  
Fax: 0241/5590463  
vorsitzender@lv-mittelrhein.de

Die Rallyegebühren betragen:

- pro Einheit (2 Personen incl. Kinder) 54,00 Euro
- pro Einheit (Einzelperson) 39,50 Euro
- zusätzliche Person über 18 Jahre 15,50 Euro

Mitgliedschaft im Deutschen Campingclub ist nicht zwingend.

**In den Rallyegebühren enthalten sind:  
2 Übernachtungen auf einem \*\*\*\*\*Campingplatz  
incl. Strom u. Duschen.**

**Die Nutzung eines Wohnwagens, entweder für die  
Mittelrheinmeisterschaft oder dem Übungsfahren  
und  
zwei gesellige Abende mit dem Landesverband und  
Camperfreunden**

**Für Teilnehmer, die vorher Anreisen bzw. länger bleiben  
möchten, gewährt der Campingplatz 5 % Sonderrabatt auf die  
Campinggebühren.**

Wir wünschen allen Teilnehmern eine gute und unfallfreie Anreise.

Der Veranstalter haftet nicht für Schäden bei Unfall, Brand, Diebstahl,  
Unwetter und An- und Abreise.

# Anmeldung

Caravan-Turnier u. -Übungsfahren für jedermann vom 06.07. – 08.07.2018

Name / Vorname: \_\_\_\_\_

Straße: \_\_\_\_\_

PLZ: \_\_\_\_\_ Ort: \_\_\_\_\_

Erwachsene: \_\_\_\_\_ Personen / Kinder: \_\_\_\_\_ Alter der Kinder: \_\_\_\_\_

**Anmeldungen werden erbeten bis 10.06.2018 an:**

**Ralf Stolle, Urbanstrasse 35, 52080 Aachen,**

**Tel.: 0241-85897, Fax: 0241-5590463, e-Mail: vorsitzender@lv-mittelrhein.de**

**oder**

**Ralf Busch, Im Mühlenpark 38, 52355 Düren,**

**Tel.: 02421-3964880, Fax: 02421-3964900, e-Mail: caravanreferent@lv-mittelrhein.de**

Rallyegebühr pro Einheit (2 Pers. incl. Kinder) 54,00 € \_\_\_\_\_ €

Rallyegebühr pro Einheit (Einzelfahrer) 39,50 € \_\_\_\_\_ €

Zusätzliche Person über 18 Jahre 15,50 € \_\_\_\_\_ €

Gesamtbetrag: \_\_\_\_\_ €  
===== €

Teilnahme an der Mittelrheinmeisterschaft mit \_\_\_\_\_ Person/en

Teilnahme an dem Geschicklichkeitsfahren mit \_\_\_\_\_ Person/en

Gasprüfung gegen eine kleine Spende

Bitte ankreuzen

Den Gesamtbetrag habe ich am \_\_\_\_\_ auf das Konto des LV - Mittelrhein,  
IBAN: DE02312512200001102458, BIC: WELADED1ERK überwiesen.

Den Gesamtbetrag bezahle ich vor Ort

Eine Bestätigung der Anmeldung erfolgt nicht.

Für Schäden jeder Art, die während der An- und Abreise sowie auf dem Rallyegelände anlässlich der Veranstaltung entstehen, haftet der Veranstalter nicht.

Jeder Teilnehmer nimmt auf eigene Gefahr an der Veranstaltung teil.

Datum: \_\_\_\_\_ Unterschrift: \_\_\_\_\_

# Anmeldung

Caravan-Turnier u. -Übungsfahren für jedermann vom 06.07. – 08.07.2018

Name / Vorname: \_\_\_\_\_

Straße: \_\_\_\_\_

PLZ: \_\_\_\_\_ Ort: \_\_\_\_\_

Erwachsene: \_\_\_\_\_ Personen / Kinder: \_\_\_\_\_ Alter der Kinder: \_\_\_\_\_

**Anmeldungen werden erbeten bis 10.06.2018 an:**

**Ralf Stolle, Urbanstrasse 35, 52080 Aachen,**

**Tel.: 0241-85897, Fax: 0241-5590463, e-Mail: vorsitzender@lv-mittelrhein.de**

**oder**

**Ralf Busch, Im Mühlenpark 38, 52355 Düren,**

**Tel.: 02421-3964880, Fax: 02421-3964900, e-Mail: caravanreferent@lv-mittelrhein.de**

Rallyegebühr pro Einheit (2 Pers. incl. Kinder) 54,00 € \_\_\_\_\_ €

Rallyegebühr pro Einheit (Einzelfahrer) 39,50 € \_\_\_\_\_ €

Zusätzliche Person über 18 Jahre 15,50 € \_\_\_\_\_ €

Gesamtbetrag: \_\_\_\_\_ €  
===== €

Teilnahme an der Mittelrheinmeisterschaft mit \_\_\_\_\_ Person/en

Teilnahme an dem Geschicklichkeitsfahren mit \_\_\_\_\_ Person/en

Gasprüfung gegen eine kleine Spende

Bitte ankreuzen

Den Gesamtbetrag habe ich am \_\_\_\_\_ auf das Konto des LV - Mittelrhein,  
IBAN: DE02312512200001102458, BIC: WELADED1ERK überwiesen.

Den Gesamtbetrag bezahle ich vor Ort

Eine Bestätigung der Anmeldung erfolgt nicht.

Für Schäden jeder Art, die während der An- und Abreise sowie auf dem Rallyegelände anlässlich der Veranstaltung entstehen, haftet der Veranstalter nicht.

Jeder Teilnehmer nimmt auf eigene Gefahr an der Veranstaltung teil.

Datum: \_\_\_\_\_ Unterschrift: \_\_\_\_\_